2021 BOLETIM INFORMATIVO

AGDP

Associação Goiana das Defensoras e Defensores Públicos

www.agdp.org.br /agdpassociacao

JAN 2021 **BOLETIM**
1ª Edição **INFORMATIVO**

DESTAQUES

1 Nova Diretoria AGDP

2 Posse solene do novo mandato do Defensor Público-Geral

3 Campanha Antirracista continua...

4 Reunião de Diretoria Legislativa da ANADEP

5 AGDP estuda proposta de convênio com FASAM

AGDP
Associação Goiana das Defensoras e Defensores Públicos

Editorial Especial

A nova gestão da Associação Goiana das Defensoras e Defensores Públicos tomou posse formal no último dia 29 de janeiro, em cerimônia virtual transmitida ao vivo pelo aplicativo Zoom a partir das 17h00. Em ato solene, o diretor presidente, Dr. Allan Montoni Joos; a diretora vice-presidenta, Mayara Batista Braga; a diretora de inativos: Cristiana Maria Baptista T. Conceição; a diretora Secretária: Cecília Dantas Ribeiro; o diretor Tesoureiro: Philipe Arapian; e os conselheiros e conselheira fiscal Cinira de Assis Silva; Pedro Ferreira Mafra Neto e Dr. William Abreu de Amorim Júnior, foram recebidos pelos membros e membras da organização sem fins lucrativos.

A diretoria foi eleita no dia 09 de dezembro de 2020 e tem como principais propostas a valorização da carreira; a luta interna e externa pela ampliação de quadro de membros e a realização do XV CONADEP em parceria com a ANADEP.

Representantes de várias associações de carreiras jurídicas do País marcaram presença durante o evento, dentre eles a Procuradora Ana Paula Guadalupe, da Associação dos Procuradores de Goiás; o Presidente da Associação Goiana do Ministério Público, Dr. José Carlos Nery; a Vice-presidente Institucional e Presidente eleita da Anadep, Dra Rivana Ricarte; e o Presidente da Anadep Pedro Coelho.

O Defensor Público Geral do Estado de Goiás, Dr. Domilson Rabelo da Silva Júnior, também prestigiou o evento, assim como o Sub-Defensor Público do Estado de Goiás, Dr. Tiago Gregório; a Sub-Defensora Pública Geral do Estado de Goiás, Dra Débora Vidal; o Corregedor Geral da Defensoria Pública do Estado de Goiás, Dr. Lúcio Flávio de Souza; o Corregedor Auxiliar da Defensoria do Estado de Goiás, Guilherme Vaz; e o Diretor de Assuntos Jurídicos da Instituição, Dr. Luiz Paulo.

Como representante do Poder Legislativo, o deputado estadual Virmondes Cruvinel também esteve presente na cerimônia e destacou que a atuação da AGDP vai além de interesses próprios. “A AGDP tem portas abertas na Assembleia e não atua só em causa própria, mas também vai em busca de projetos de lei para atender à coletividade”ressaltou.

A presidenta eleita da Anadep para a nova gestão, Dra. Rivana Ricarte, lembrou com satisfação que além de ter sido eleito diretor presidente da AGDP, o Dr. Allan Joos também vai assumir a Diretoria Legislativa da Anadep. “Apesar da Defensoria Pública do Estado de Goiás ser uma instituição nova, ela tem inspirado muitos outros estados de nossa nação.

Além de parabenizar pela atuação da associação nos últimos dois anos, o presidente da AGMP, Dr. José Carlos Nery, falou da comunhão de esforços de todas as associações de carreiras jurídicas. “A ideia é de que a gente continue unidos. A nossa defesa é por um servidor público forte e por um serviço público eficiente”.

Emocionado, o diretor presidente reconduzido, Dr. Allan Montoni Joos, destacou que o trabalho realizado até agora é resultado do esforço de toda equipe da associação. “Eu sempre tive amor pela Defensoria Pública. Sempre busquei ações conjuntas e uniões de forças. Apesar dos desafios, acredito que tivemos grandes conquistas nesta primeira gestão”, afirmou.

Em seu discurso, as principais conquistas citadas pelo diretor presidente da AGDP durante seu primeiro mandato foram: a organização de questões documentais e quitação de débitos fiscais como uma das conquistas de seu primeiro mandato; a criação do site oficial da AGDP e de perfil nas redes sociais como ferramentas de transparência e de divulgação de ações da instituição; o convênio firmado com a Unimed para os associados e associadas; as campanhas educativas antirracistas e antimachistas.

Do ponto de vista institucional, o defensor citou a boa relação da associação com a Defensoria Pública do Estado de Goiás. “Nos aproximamos da administração participativa muito bem desenvolvida pelo Dr. Domilson”, ressaltou. Dr. Allan destacou também o caráter atuante da associação para a aprovação do Projeto de Lei que criou os cargos de assessores e a ADPF que dobrou o orçamento da Defensoria Pública, e que permitirá a expansão da instituição ao interior goiano.

Sobre o futuro, o diretor presidente deixou claro os propósitos de sua gestão. “Hoje assumo esta recondução com o propósito de fortalecer a nossa carreira. Temos por aí tempos difíceis. Um rolo compressor tentando suprimir a classe do servidor público. É um período em que vem reforma administrativa e reforma tributária por aí. Sei que será um período de muita luta”.

Por Gabriela Dutra, da Associação Goiana das Defensoras e Defensores Públicos

Diretoria AGDP

Associação Goiana das Defensoras e Defensores Públicos

A Associação Goiana das Defensoras e dos Defensores Públicos, constituída em 23 de fevereiro de 2015, é uma entidade sem fins lucrativos que congrega as Defensoras e os Defensores Públicos do Estado de Goiás, em atividade ou aposentados, bem como seus pensionistas, para a defesa de suas prerrogativas, direitos e interesses, pugnando pela independência e prestígio da Defensoria Pública. Atualmente a referida associação está em sua quinta gestão. São membros da atual diretoria:

Allan Montoni Joos
Diretor Presidente

Mayara Batista Braga
Diretora Vice-Presidenta

Cecília Dantas Ribeiro
Diretora Secretária

Philipe Arapian
Diretor Tesoureiro

Cristiana Maria Baptista
Diretora de Inativos

Cinira de Assis Silva
Conselheira Fiscal

William Abreu de Amorim
Conselheiro Fiscal

Pedro Ferreira Mafra
Conselheiro Fiscal

Você é Defensor (a) e ainda não é associado?
Entre em contato conosco e descubra
as vantagens de caminharmos juntos!

AGDP
Associação Goiana das Defensoras e Defensores Públicos

agdppresidencia@gmail.com

SOLENIDADE DE POSSE DO DEFENSOR PÚBLICO-GERAL DO ESTADO DE GOIÁS

"Participação, diálogo e administração responsável"

A Associação Goiana de Defensoras e Defensores Públicos participou da solenidade de posse da Defensoria Pública do Estado de Goiás. O defensor público Domilson Rabelo da Silva Júnior foi empossado no dia 28/01, no cargo de defensor público-geral do Estado de Goiás pelo Conselho Superior da Defensoria Pública.

A cerimônia de posse foi realizada no Salão D. J. Oliveira, Centro Cultural Oscar Niemeyer, em Goiânia. O Governador de Goiás, Ronaldo Caiado; o Procurador-geral de Justiça, Aylton Flávio Vechi; e o presidente da Assembleia Legislativa do Estado de Goiás, Lissauer Vieira também prestigiaram o ato solene.

O presidente da AGDP, Dr. Allan Montoni Joos, destacou que desde seu primeiro mandato, Domilson Rabelo da Silva Júnior tem exercido uma administração responsável, com a reestruturação do quadro de servidores e unidades.

De acordo com ele, uma das maiores características de sua gestão tem sido a participação e o diálogo, com a compreensão das pautas associativas mesmo que divergentes.

Solenidade – Domilson Rabelo da Silva Júnior assume a Defensoria Pública-Geral pelo período de dois anos (2021/2022). A cerimônia foi conduzida pelo primeiro subdefensor público-geral de Goiás, Tiago Gregório Fernandes, membro do Conselho Superior da DPE-GO. Participaram ainda os defensores públicos membros do CSDP: segunda subdefensora geral Débora Vidal de Almeida Rocha, corregedor-geral Lúcio Flávio de Souza, Daniel Ruybal de Lacerda, Victor Lázaro Ulhoa Florêncio de Morais, Anna Lina Bariani Araújo, Leonardo César Luiz Stutz, Eloísio Cunha do Carmo e Marcelo Florêncio de Barros, (virtual).

Estiveram também presentes a presidente de honra da OVG e presidente do Grupo Técnico Social de Goiás, primeira-dama Gracinha Caiado; o presidente do Tribunal de Contas do Estado, Edson José Ferrari; o presidente do Tribunal de Contas dos Municípios, Joaquim Alves de Castro Neto; o prefeito de Goiânia, Rogério Oliveira da Cruz; o secretário-geral da OAB Goiás, Jacó Carlos Silva Coelho; entre outros. Em virtude das medidas sanitárias de prevenção à disseminação do novo coronavírus, a participação física no evento foi restrita, tendo sido disponibilizado link para participação de convidados em plataforma digital e com transmissão ao vivo no canal da Defensoria Pública do Estado de Goiás no Youtube.

Com informações da Dicom/DPE-GO

A Campanha antirracista continua!

A AGDP tem a satisfação de anunciar que nossas campanhas de conscientização têm dado grandes resultados. No ano de 2020 implementamos alguns projetos que devem continuar no ano de 2021. A Campanha Antirracista é um deles. Desenvolvido pelo Defensor Público Salomão Bezerra, o projeto trouxe para o debate temas importantíssimos para apoiar esta causa.

Nossa primeira LIVE sobre o tema foi na última sexta-feira, 29/01. Com o tema RAÇA, GÊNERO E SEXUALIDADE – TRANSVERSALIDADE DA ATUAÇÃO DEFENSORIAL. O bate papo contou com a Defensora Pública Vanessa Alves Vieira (DPE-SP), integrante do Núcleo de Defesa da Diversidade e da Igualdade Racial, mestra em Direitos Humanos pela Universidade de São Paulo e especialista em Direitos Humanos e Acesso à Justiça pela FGV/Direito SP.

Diretor presidente da AGDP integra Diretoria Legislativa da ANADEP

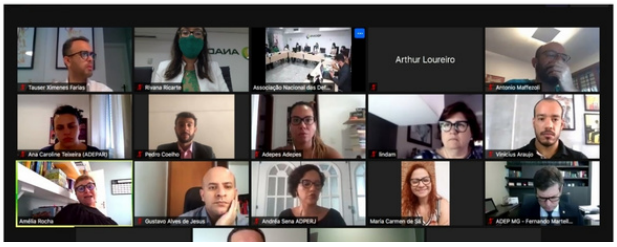

Além de assumir a presidência da AGDP, o Defensor Público Allan Montoni Joos também foi eleito para integrar a nova diretoria Legislativa da ANADEP para o biênio 2021/2023. Apesar da solenidade de posse formal dos eleitos ter sido marcada para o próximo dia 09 de fevereiro, os novos integrantes da Diretoria Legislativa já realizam a transição. No último dia 26/01, reuniram-se com a assessoria legislativa da ANADEP para atualização das informações sobre o cenário político atual e as perspectivas da instituição para 2021.

AGDP vai ingressar com Mandado de Segurança - LC n.173/2020

Em Assembleia Geral Extraordinária realizada no último dia 27/01 pela AGDP foi aprovada a judicialização em face dos efeitos da Lc. n.173/2020 sobre o prazo de licença prêmio dos defensores e defensoras públicas. A partir da decisão tomada em reunião pelos associados, vamos fazer a cotação de três escritórios de advocacia para contratação, com a finalidade de ingressar com um mandado de segurança o mais breve possível.

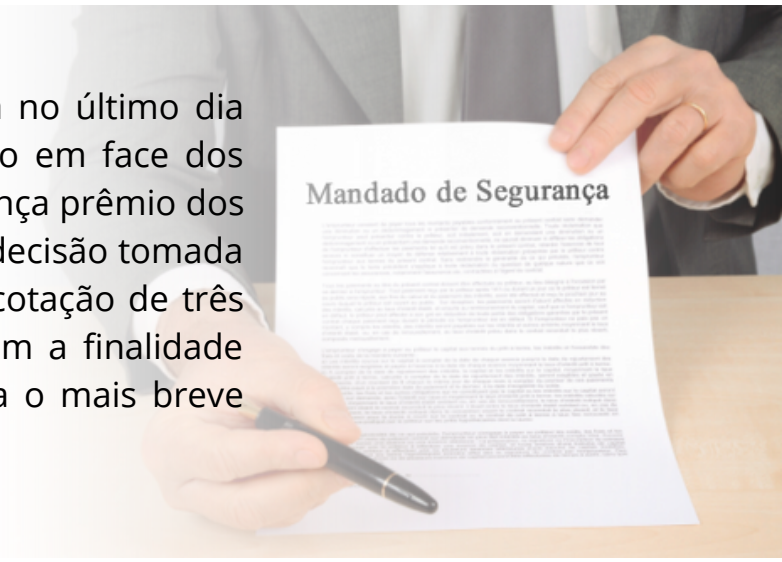

AGDP estuda proposta de convênio com FASAM

Sempre com o objetivo de manter nossas associadas e associados em constante atualização sobre a área jurídica, a AGDP realizou reunião com representantes da FASAM.

A Faculdade Sul Americana fez propostas de convênios de cursos de graduação e pós-graduação para membros da nossa carreira.

Em breve teremos mais informações sobre mais esta vantagem para nossos membros e membras.

Associados e Associadas têm mais vantagens

EDUCAÇÃO

Quem é associada ou associado tem acesso às melhores instituições de ensino da área jurídica. E desde a ANADEP firmou convênio com duração de cinco anos com a **American University Washington College of Law**.

Por meio da Academia de Direitos Humanos e Direito Humanitário, o convênio oferece às associadas e associados da ANADEP descontos para diversos cursos durante o tempo de validade do convênio. As associadas e associados podem fazer quatro cursos pelo preço de dois além de já contar com desconto de 10% no valor.

A AGDP tem parceria com o curso CEI para a oferta de cursos de pós-graduação em Direitos Humanos e Direito Constitucional com valor EXCLUSIVO para associados.

SAÚDE E BEM ESTAR

ANNA - PILATES E FISIO

Descontos **EXCLUSIVOS** para associados AGDP.

Estúdio de pilates direcionado para tratamento da dor e disfunções através do movimento

Terapias Manuais e palmilhas

Posturologia

Fisioterapia

Dra. Anna Flávia Pereira
Fisioterapeuta CREFITO 163317 - F
Para saber mais
ENTRE EM CONTATO CONOSCO!

Gostou?
Então seja associado da AGDP e ANADEP e garanta descontos também em farmácias, academias, passagens aéreas e muito mais!

Descontos de até 40% em medicamentos Genéricos e uma rede nacional com mais de 1500 drogarias participantes!

Cotações personalizadas com descontos de até 20% nas principais companhias aéreas do Brasil!

Clube de Vantagens com parceiros nas áreas de educação, saúde, bem estar, conforto e uma variedade incrível de descontos em restaurantes de todo País.

Acesse o link abaixo e descubra os benefícios de ser associado!
https://anadep.temvantagens.com.br/login

AGDP
Associação Goiana das Defensoras e Defensores Públicos

Aniversariantes do mês

É com muita alegria que celebramos esta data tão especial junto com nossos associados e associadas!

FELIZ ANIVERSÁRIO!

Bruna do Nascimento Xavier – 16/01

Emerson Fernandes Martins – 08/01

Fábio Régis Evangelista da Rocha – 19/01

José Luiz Pereira de Sousa – 22/01

Ludmila Fernandes Mendonça – 16/01

A AGDP APOIA ESTAS CAUSAS

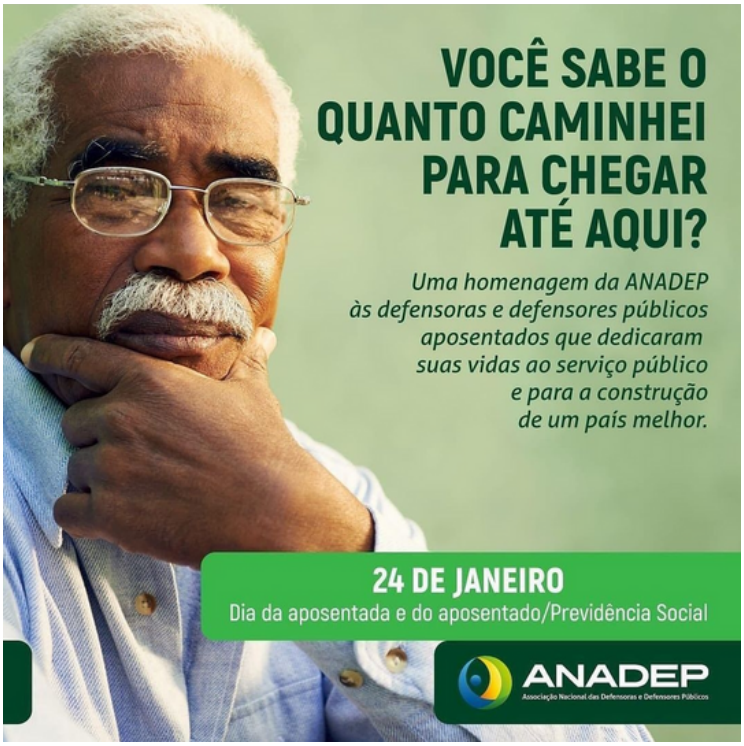

Expediente:

Esta é uma publicação da Associação Goiana de Defensoras e Defensores Públicos, produzida pela AGDP

Ano 2, nº 01/2021

Jornalista responsável: Gabriela Dutra
Diagramação: Angélica Araújo Martins dos Santos Abadia
Revisão de conteúdo: Allan Montini Joos (Presidente da AGDP)

E-mail: agdppresidencia@gmail.com
Telefone: (62) 37735847
Endereço: Avenida Olinda, esquina com PL-3, nº 960, Business Tower, Setor Parque Lozandes, Goiânia-GO

Goiânia, 31 de janeiro de 2021

AGDP
Associação Goiana das Defensoras e Defensores Públicos