EDIÇÃO ESPECIAL
RETROSPECTIVA 2021

AGDP

Associação Goiana das Defensoras e Defensores Públicos

www.agdp.org.br

@agdpassociacao

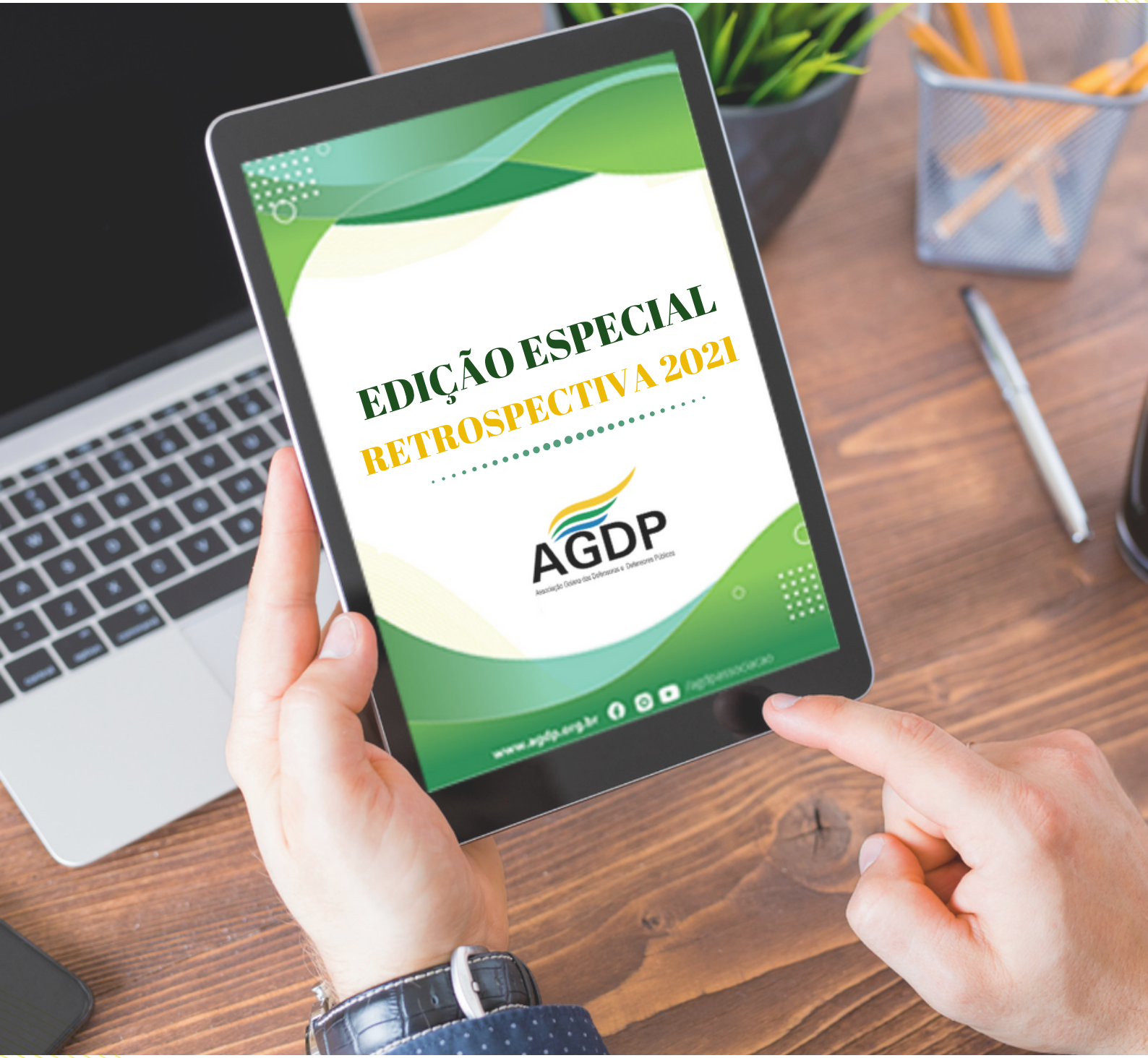
EDIÇÃO ESPECIAL
RETROSPECTIVA 2021
AGDP

AGDP DESTACA: OS FATOS RELEVANTES DO ANO DE 2021

JANEIRO

NOVA GESTÃO AGDP

O ano de 2021 começou com uma nova gestão. A diretoria eleita da Associação Goiana das Defensoras e Defensores Públicos tomou posse formal no último dia 29 de janeiro, em cerimônia virtual transmitida ao vivo pelo aplicativo Zoom a partir das 17h00. Em ato solene, o diretor presidente, Dr. Allan Montoni Joos; a diretora vice-presidenta, Mayara Batista Braga; a diretora de inativos: Cristiana Maria Baptista T. Conceição; a diretora Secretária: Cecília Dantas Ribeiro; o diretor Tesoureiro: Philipe Arapian; e os conselheiros e conselheira fiscal Cinira de Assis Silva; Pedro Ferreira Mafra Neto e Dr. William Abreu de Amorim Júnior, foram recebidos pelos membros e membras da organização sem fins lucrativos.

Allan Montoni Joos
Diretor Presidente

Mayara Batista Braga
Diretora Vice-Presidenta

Cecília Dantas Ribeiro
Diretora Secretária

Philipe Arapian
Diretor Tesoureiro

Cristiana Maria Baptista
Diretora de Inativos

Cinira de Assis Silva
Conselheira Fiscal

William Abreu de Amorim
Conselheiro Fiscal

Pedro Ferreira Mafra
Conselheiro Fiscal

FEVEREIRO

PRESIDENTE DA AGDP toma posse em nova diretoria legislativa da ANADEP

Além de assumir a presidência da AGDP, o Defensor Público Allan Montoni Joos também foi eleito para integrar a nova diretoria Legislativa da ANADEP para o biênio 2021/2023. A participação ativa do presidente da AGDP nesta diretoria tem sido muito relevante para nossa associação.

MARÇO

AGDP participa ativamente de movimento contra a PEC 32

O ano de 2021 foi marcado por um movimento intenso de defensoras e defensores públicos - por meio de suas respectivas associações e da Anadep – em favor do serviço público. No dia 24 de março, data que foi celebrado o dia nacional em defesa do Serviço Público, a AGDP apoiou a Frente Parlamentar Mista em Defesa do Serviço Público em ato virtual contra a PEC 32/2020, que trata da reforma administrativa.

Enviada ao Congresso Nacional em setembro de 2020 pelo governo federal, a reforma administrativa traz inúmeros retrocessos ao serviço público e à prestação de serviços à sociedade, pois prevê o fim da estabilidade, terceirização de atividades importantes no serviço público e extinção de órgãos e autarquias, com um simples decreto presidencial. O texto alcança novos(as) servidores(as) dos poderes Executivo, Legislativo e Judiciário. Ao longo do mês de junho o presidente da AGDP e também diretor legislativo da ANADEP, Dr. Allan Montoni Joos, participou de reuniões diárias pela ANADEP para tratar da PEC 32, dialogando com os parlamentares e com as entidades de classe que compõem o FONACATE.

Aprovação de PEC Emergencial: Autonomia da Defensoria Pública é preservada

Após intensa articulação, ANADEP E CONDENGE conseguiram manter no texto as supressões e modificações obtidas no Senado que suavizam os impactos da PEC Emergencial para a Defensoria Pública, a depender da situação fiscal de cada Estado.

Entre outros pleitos que foram suavizados, e passam a depender da situação fiscal de cada Estado, destacam-se: a supressão da possibilidade de qualquer redução salarial; supressão da possibilidade de redução de férias ou outros direitos; supressão do congelamento automático de salários; e a supressão da obrigação de a Defensoria ter que limitar empenho e movimentação financeira de despesas discricionárias.

Homenagem ao mês da mulher

No mês em que celebramos o dia internacional da mulher a AGDP fez uma singela homenagem às defensoras públicas associadas. Ao longo do dia 08 de março todas as nossas associadas foram mencionadas publicamente na nossa página do Instagram.

Esta foi a forma encontrada pela AGDP - num momento de isolamento social – de reconhecer cada defensora pública como parte fundamental da nossa história. Mais uma vez felicitamos todas as mulheres que fazem parte da nossa associação!

Páscoa

A Páscoa da AGDP chegou um pouquinho mais cedo neste ano de 2021. Na última semana de março, nossas associadas e associados foram surpreendidos com ovos de páscoa gourmet.

Os mimos foram preparados com carinho pela diretoria da AGDP.

ABRIL

“Encarceramento em massa: causas, alvos e construção de soluções” foi o tema escolhido para encerrar Agenda de LIVES da AGDP ANTIRRACISTA

Desenvolvido pelo Defensor Público Salomão Bezerra, o projeto AGDP antirracista trouxe para o debate temas importantíssimos para apoiar esta causa. No ano de 2021 teve duas edições. A primeira foi realizada no mês de março e contou com a participação da defensora pública do Rio de Janeiro Daniele Silva.

Mediada pelo Dr. Salomão Rodrigues da Silva Neto, a LIVE falou sobre o Sistema Interamericano de Direitos Humanos e o combate ao racismo.

A última Live do ciclo de debates ocorreu no dia 28 de abril. Na ocasião foi debatido o tema “Encarceramento em massa: causas, alvos e construção de soluções”. A LIVE contou com a defensora pública do Estado da Paraíba, Dra. Aline Mota de Oliveira, que também é coordenadora adjunta da Comissão Étnico-Racial da Anadep.

A campanha AGDP Antirracista teve início em maio de 2020, durante as celebrações do maio verde - mês do Defensor e da Defensora Púbica. O projeto foi coordenado pelo Dr. Salomão Rodrigues, defensor público do Estado de Goiás e membro da Comissão da Igualdade Étnico-Racial da Associação Nacional das Defensoras e Defensores Públicos (ANADEP).

MAIO

CAMPANHA NACIONAL 2021 - Racismo se Combate em Todo Lugar: Defensoras e Defensores Públicos pela Equidade Racial

O mês de maio foi marcado pelo lançamento da campanha nacional realizada pela ANADEP em parceria com as Associações Locais e Defensorias Públicas dos Estados e do DF desde 2008.

A campanha teve por objetivo apresentar o papel da Defensoria Pública e o trabalho da defensora e do defensor público como agente de transformação social, assim como conscientizar as pessoas sobre os seus direitos.

O mês de maio foi marcado pelo lançamento da campanha nacional realizada pela ANADEP em parceria com as Associações Locais e Defensorias Públicas dos Estados e do DF desde 2008. A campanha teve por objetivo apresentar o papel da Defensoria Pública e o trabalho da defensora e do defensor público como agente de transformação social, assim como conscientizar as pessoas sobre os seus direitos. A união de forças de defensores e defensoras públicas do País teve como objetivo fomentar a necessidade de equidade étnico-racial no acesso a direitos e às políticas públicas de pessoas indígenas, negras, quilombolas e povos tradicionais.

A campanha provoca a sociedade, o Estado e a imprensa para que o antirracismo seja uma luta de todas e todos. A AGDP conta com o apoio de todas associadas e associados para o sucesso desta campanha. No Estado de Goiás, as ações conjuntas realizadas pela AGDP e Defensoria Pública foram: lançamento da campanha nacional em Goiás - no dia 20 de maio – e lançamento de novos projetos sobre o combate ao racismo, como o Projeto Ancestralizar ; “Por dentro do Estatuto da Igualdade Racial” e o Letramento Étinico Racial (LER).

Associação participa de Audiência Pública sobre Novo Processo Penal

No dia 05 de maio, o diretor de assuntos legislativos da ANADEP, Dr. Allan Montoni Joos, que também é presidente da AGDP, participou de mais uma audiência pública na Comissão Especial que trata da elaboração do Novo Processo Penal. Na ocasião, o defensor público fez apontamentos técnicos sobre as medidas cautelares e condução coercitiva, assim como algumas sugestões de alterações.

2º I-Confra é marcado por emoção, apresentações culturais e engajamento de associadas e associados

Desafio, orgulho, realização e gratidão. Estas foram algumas das palavras escolhidas por defensores e defensoras públicas associadas da Associação Goiana das Defensoras Públicas do Estado de Goiás (AGDP) para traduzir seu sentimento em relação à profissão no II I-Confra realizado pela AGDP.

O evento on-line foi realizado no final da tarde do dia 20 de maio. Além da participação de associadas e associados, o I-Confra contou com convidados especiais especiais: Msa Jijuké Karajá, a antropóloga Dra. Nei Clara, a presidente da Anadep e defensora pública Rivana Ricarte e o Defensor Público Getal do Estado de Goiás e associado, Dr. Domilson Rabelo. O momento cultural preparado pela diretoria teve como tema a campanha 2021 das Defensorias Públicas de todo País: Racismo se combate em todo lugar. Para enriquecer a conversa, que foi conduzida pelo Dr. Salomão Neto, a AGDP contou com a presença da representante da etnia Iny Karajá, Msa. Jijuké Karajá, e com a antropóloga e doutora em Antropologia Social, Dra Nei Clara.

AGDP presenteia associadas e associados no dia do Defensor Público

O dia 19 de maio foi marcado por uma intensa celebração do Dia do Defensor e da Defensora Pública.

A AGDP homenageou seus associados e associadas pelo empenho, dedicação e incansável luta pela garantia dos direitos da população vulnerável por meio de uma linda cesta do Piquiras. Além de quitandas deliciosas, a cesta foi acompanhada de uma boneca de cerâmica produzida pelo povo indígena da etnia Iny Karajá.

A produção do artesanato é uma atividade única das mulheres, com função lúdica para as crianças e também como instrumento de socialização das meninas, modelando-se dramatizações de acontecimentos da vida cotidiana - em prestígio à cultura indígena e reforço da importância do combate ao racismo em todo lugar, tema da Campanha Nacional de 2021.

JUNHO

AGDP apoiou projeto da DPE-GO de Letramento Étnico Racial (LER)

No dia 28/06 foi realizado a primeira atividade do grupo de estudos de Letramento Étnico Racial (LER) em que a AGDP atuou em parceria com a Defensoria Pública. Coordenado pelo Defensor Público Salomão Rodrigues da Silva Neto, a AGDP fez a doação dos livros utilizados no Projeto e cessão da plataforma virtual em que serão realizadas as reuniões.

JULHO

Apoio parlamentar e reforma administrativa

O presidente da AGDP e Diretor de Assuntos Legislativos da ANADEP, também buscou apoio dos parlamentares para aprovação das Emendas propostas pela ANADEP à Reforma Administrativa. No dia 05 de julho Dr. Allan Joos visitou o deputado Alcides Rodrigues.

Na ocasião foi solicitado o apoio do parlamentar para aprovação das emendas propostas pela Anadep. No dia 20 de julho, ainda como diretor de assuntos legislativos da ANADEP, Dr. Allan participou de reunião com a FONACATE sobre este mesmo tema.

Associações lutam pela garantia de substituições e acumulação de gratificações

Seguindo a agenda de visitas à parlamentares, o presidente da AGDP esteve em Brasília nos dias 13 e 14 de julho, junto com a ANADEP, CONDEGE, ANADEF, DPU e demais associações estaduais para buscar apoio na alteração ao texto da Lei Extrateto. Após intensa articulação, as emendas apresentadas pelo deputado Lincoln Portela (PL- MG) foram apresentadas e apoiadas pelos partidos. O texto das emendas trata da garantia de substituição e acumulação (Emenda n.5) e da definição das carreiras típicas de Estado (Emenda n.6).

Novo Código Eleitoral e criação do defensor público eleitoral

No dia 20 de julho, o Dr. Allan Montoni Joos participou de reunião com a CONDEGE como diretor de Assuntos Legislativos da ANADEP. Em pauta, o projeto do novo Código Eleitoral e a criação da figura do "defensor público eleitoral", que busca paridade de tratamento com o Ministério Público Eleitoral.

AGDP participa de elaboração de edital da PrevCom

A AGDP também participou da elaboração do edital para adesão da PrevCom com outra entidade de previdência complementar. Os encontros foram periódicos ao longo de 2021. O último encontro da comissão formada para esta finalidade foi no dia 29 de julho.

AGOSTO

Lançamento do 2o Mapa das Defensorias Públicas Estaduais e Distrital no Brasil

Outro fato marcante que aconteceu no ano de 2021 foi, sem dúvida alguma, o lançamento do 2º MAPA das Defensorias Públicas Estaduais e Distritais no Brasil. Divulgado em agosto, o estudo é uma parceria entre Associação Nacional das Defensoras e Defensores Públicos (ANADEP) e o Instituto de Pesquisa Econômica Aplicada (Ipea).

Conforme dados do 2o Mapa, o Brasil conta hoje com 2762 comarcas, que são os locais onde juízes de primeiro grau atuam.

Porém, os(as) defensores(as) públicos(as) estão presentes em apenas 42% das comarcas (1162 de 2762 comarcas). Por isso, muitas pessoas têm de recorrer a outras cidades para usufruírem deste direito. Ainda assim, a Defensoria consegue atender, anualmente, cerca de 14 milhões de pessoas que precisam do auxílio. O Mapa revela, por exemplo, que o número de defensoras e defensores no país está bem longe do ideal estabelecido pelo Ministério da Justiça, de um(a) defensor(a) público(a) para atender a cada 15 mil pessoas em situações de vulnerabilidades.

Atualmente, há 6235 profissionais para atender toda a população brasileira que precisa de assistência jurídica gratuita, sendo necessários pelo menos 4,7 mil defensores de carreira a mais para atender a demanda existente no país. Ou seja, um aumento de 79,4% de profissionais na carreira. Por lei, já foram criadas 9 mil vagas. Mas há 3 mil cargos que não foram ocupados.

Os estados com os piores índices são Paraná, Goiás, Santa Catarina, São Paulo e Rio Grande do Norte. O estado do Paraná, por exemplo, tem 1 defensor(a) público(a) para atender a cada grupo de 84.816 pessoas. Já o Goiás tem 1 defensor(a) público(a) para atender a cada grupo de 69.788 pessoas. Logo atrás, aparecem Santa Catarina com 1 defensor(a) para cada 54.076 pessoas, São Paulo com 1 para 42.727 pessoas, e Rio Grande do Norte com 1 defensor para atender 40.871 pessoas.

Associados e associadas em ação

Nossos associados Philipe Arapian e Bruno Malta Borges foram eleitos, na manhã desta quarta-feira (11/08) para integrar o Conselho Municipal para a Promoção da Igualdade Racial (COMPIR). No total, 20 membros formam o COMPIR, sendo 10 representantes da sociedade civil e outros 10 representantes do poder público. Este conselho integra a estrutura da Secretaria Municipal para a Promoção da Igualdade Racial de Goiânia e tem por finalidade a formulação, o acompanhamento e a atualização das diretrizes e dos instrumentos das Políticas para a Igualdade Racial do Município de Goiânia, nos níveis sócio-político e culturais, na defesa e interesse dos grupos étnicos raciais historicamente discriminados, com ênfase nos afrodescendentes.

SETEMBRO

PEC 32 - Associações em defesa dos direitos das servidoras e servidores públicos

A Comissão Especial (CESP) instalada para analisar o mérito da PEC 32/2020 (reforma administrativa) na Câmara dos Deputados concluiu a votação do texto-base apresentado pelo relator, Deputado Arthur Maia (DEM/BA) na noite do dia 23/09/2021.

O texto foi aprovado por 28 a 18. Logo após, o Colegiado votou 21 destaques ao texto, sendo que apenas um deles foi aprovado - DTQ 1 do Bloco PROS-PSC-PTB, que resgatava a emenda no 33, do deputado Capitão Wagner (PROS/CE) que acrescenta os guardas municipais no art. 144 da Constituição.

Desde o início da apresentação do texto da PEC 32/2020, em setembro de 2020, e mais intensamente com o início da tramitação da proposta na CCJ em fevereiro de 2021, o trabalho legislativo da ANADEP em parceria com as associações estaduais e ANADEF e o apoio do CONDEGE e DPU se concentrou na defesa dos direitos de servidoras e servidores públicos, visando reduzir ao máximo os prejuízos trazidos pelo referido texto legal, bem como garantir direitos e prerrogativas de defensoras e defensores públicos e a preservação da autonomia da Defensoria Pública.

As principais conquistas do trabalho associativo foram:

• A definição das carreiras exclusivas de Estado, na qual a Defensoria Pública se enquadra expressamente;
• O tratamento isonômico da Defensoria Pública com o Ministério Público;
• A não retroatividade da reforma à data do protocolo da PEC, bem como sua aplicação somente aos futuros servidores.

O texto segue agora para apreciação do Plenário da Câmara dos Deputados. A aprovação depende dos votos favoráveis de 3/5 dos deputados (308 votos), em dois turnos de votação.

Alguns pontos da proposta ainda carecem de aprimoramento e serão objeto de trabalho específico da ANADEP no Plenário bem como em caso de aprovação e envio da PEC ao Senado, dentre os quais destacamos:

• Supressão do art. 37-A, que permite a adoção de “instrumentos de cooperação” para substituição do serviço prestado por servidores públicos.
• Supressão do art. 37, XXIII, f que veda os adicionais de substituição.

A AGDP continua monitorando os próximos movimentos do Legislativo em conjunto com outras entidades do serviço público, dialogando com todos parlamentares, na defesa de um serviço público e de uma Defensoria Pública cada vez mais fortes.

OUTUBRO

AGDP participa de GT que trata da revisão da Lei Complementar 130/2017

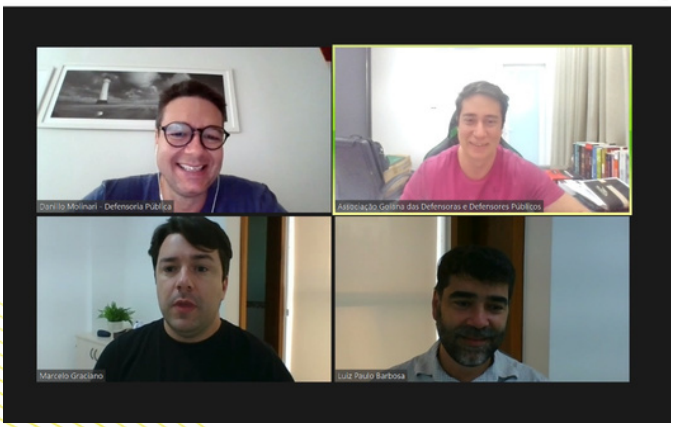

No mês de outubro o presidente da AGDP, Dr. Allan Montoni Joos, participou de grupo de trabalho que trata da revisão da Lei Complementar 130/2017. O instrumento normativo dispõe sobre a reorganização da Defensoria Pública do Estado de Goiás, estabelece atribuições e o funcionamento de seus órgãos e unidades, e dispõe sobre a carreira de seus membros.

NOVEMBRO

ADI 6852: Poder de Requisição

Após grande mobilização da categoria, o relator da ADI 6852, o ministro Edson Fachin, julgou improcedente o pedido do procurador-geral da República, Augusto Aras, e resguardou o poder de requisição das Defensorias Públicas. O julgamento virtual da matéria foi realizado no dia 12 de novembro, mas foi interrompido por pedido de vista do ministro Alexandre de Moraes.

Retomada da organização do Conadep

O ano de 2021 também foi marcado pela retomada da organização do CONADEP. A última reunião da comissão científica do evento aconteceu no dia 30 de novembro. A reunião virtual teve como objetivo organizar toda parte de conteúdo do evento. Além da presença do presidente da AGDP, Dr. Allan Montoni Joos, participaram da reunião a presidenta da ANADEP, Dra. Rivana Ricarte, o Diretor da Escola Superior da Defensoria Pública do Estado de Goiás, Dr. Rafael Brasil, o defensor Dr. Antônio Maffezoli e a defensora Dra. Rita Lima.

DEZEMBRO

AGDP realiza confraternização presencial

Nossos associados e associadas celebraram juntos mais um ano de muitas lutas e conquistas de nossa instituição!!!! Ao som da @bandamada_ e de muita prosa boa, todos puderam se reencontrar no último dia 11 de dezembro. Durante a confraternização foi sorteado um vale-viagem no valor de R$ 3.000 (três mil reais). Também fomos prestigiados por alguns amigos de outras instituições, como o Deputado Virmondes Cruvinel.

A AGDP agradece a todos pela presença!

AÇÕES DA AGDP PARA GARANTIR DIREITOS DE ASSOCIADAS E ASSOCIADOS

Ajuizamento de ações judiciais

Mandado de Segurança – LC nº 173/2020 Em Assembleia Geral Extraordinária realizada em janeiro pela AGDP foi aprovada a judicialização em face dos efeitos da Lc. n.173/2020 sobre o prazo de licença prêmio dos defensores e defensoras públicas. A partir da decisão tomada em reunião pelos associados, vamos fazer a cotação de três escritórios de advocacia para contratação, com a finalidade de ingressar com um mandado de segurança o mais breve possível.

Em mandado de segurança coletivo impetrado pela AGDP, nossa associação garantiu a manutenção da contagem do período aquisitivo de licença prêmio de todos os associados desde o período de suspensão, no dia 28/05/2020.

Este direito havia sido suspenso por meio da Lei Complementar 173/2020 - editada e aprovada pelo Congresso Nacional - que trata de medidas de contenção de gastos decorrentes da Pandemia da COVID-19. A liminar favorável ao pedido da AGDP foi concedida no último dia 15/02.

Ajuizamento de duas ações judiciais (Mandado de injunção e uma Ação Direta de Inconstitucionalidade por Omissão) em conjunto com a ASMEGO, APEG, AGMP e Sindepol para instituir o benefício especial da Previdência Social.

Você sabia?

AÇÕES LIDERADAS PELA AGDP:

- Representação perante a ANADEP que conquistou o orçamento em 2020;

- Mandado de segurança que garantiu o cômputo do tempo de serviço para fins de licença prêmio;

- Atuação junto à reforma da previdência que garantiu a inaplicabilidade das alíquotas progressivas;

- Atuação em conjunto com a Administração Superior para a aprovação do PL que criou os novos cargos de assessoria para os membros;

- Atuação perante a Administração para a revisão da distribuição dos estagiários, em especial no que toca à viabilização dos estagiários de pós graduação para cada membro, o que era um pleito da AGDP.

AGDP: entidade que trabalha para defesa de suas prerrogativas, direitos e interesses!

Reunião com Conselho Superior da Defensoria Pública do Estado de Goiás

AGDP participou de todas as 10 reuniões ordinárias realizadas pelo Conselho Superior da DPE-GO.

A AGDP participa assiduamente de reuniões com o Conselho Superior da Defensoria Pública do Estado de Goiás.

Dentre os temas abordados ao longo do ano estão:

- ✓ Processo de promoção
- ✓ Posse dos Novos Membros do Conselho Superior
- ✓ Projeto de Expansão da Defensoria Pública do Estado de Goiás e o Plano de atuação
- ✓ Novo Regime de Recuperação Fiscal do Estado
- ✓ Regulamentação de procedimento acerca de honorários de sucumbência e fluxo de gestão da rotina
- ✓ Constituição da nova composição da Comissão de Defesa das Prerrogativas dos Defensores Públicos do Estado de Goiás.

ASSEMBLEIAS GERAIS DA ANADEP

07/04 - AGDP marcou presença na Assembleia Geral Extraordinária da ANADEP do mês de abril.
Principais pautas: campanha nacional 2021; PEC 32/2020 (Reforma Administrativa); mobilização Nacional em Defesa do Serviço Público; vacinas e Plano de Saúde; capacitação regional e comissões temáticas.

09/06 - **Principais pautas:**
Estratégias de enfrentamento à reforma administrativa.
No âmbito jurídico houve debate sobre a ADI 6.732, protocolada pelo procurador-geral da República, Augusto Aras, e que questiona o poder de requisição das Defensorias Públicas.
Plano de saúde
Retorno das atividades presenciais e teletrabalho
Formação do GT de prerrogativas e apresentação do balanço de atividades da diretoria jurídica.

08/07 - **Principais pautas:**
Atividades contra a reforma administrativa (PEC 32/2020).
Lançamento do II Mapa das Defensorias Públicas Estaduais e Distrital do Brasil em parceria com o Instituto de Pesquisa Econômica Aplicada (IPEA)
Plano de Saúde
Trabalho híbrido pós-pandemia

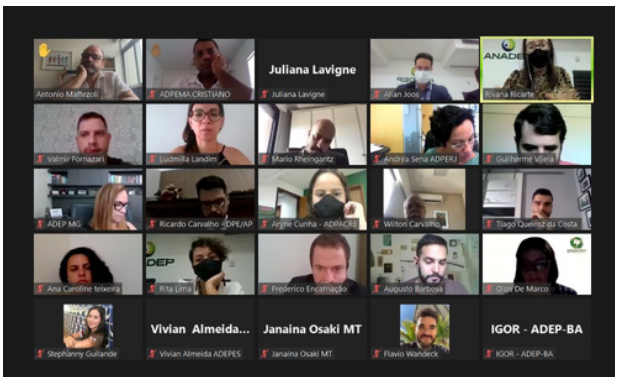

09/09 - Pautas legislativas e jurídica são destaque da assembleia geral da ANADEP

10 /11 - **Principais pautas:**
PEC 32/2020 (reforma administrativa).
ADPF 279, bem como os desdobramentos deste tema.
ADI 6852, que trata do poder de requisição das Defensorias Públicas,
No âmbito jurídico, houve relatos sobre as ADI 4608 (ouvidorias) e ADI 5644.
Discussões sobre o retorno do trabalho presencial de defensoras e defensores públicos nos órgãos e sobre as tratativas do plano de saúde.

Temas relevantes para nossa categoria pautaram as reuniões da AGDP ao longo de 2021

Durante o ano a AGDP participou de **60 reuniões** internas, externas e com os associados e associadas. Dentre elas, a discussão sobre a recomposição do subsídio, medidas relativas às restrições impostas pela pandemia, reuniões com parlamentares e com as demais entidades que compõem o sistema de justiça (AGMP, Asmego, SINDEPOL e APEG).

AGDP aposta em Comunicação Digital como ferramenta estratégica

O ano de 2021 também foi marcado pelo lançamento do novo site da AGDP. A plataforma trouxe um conceito moderno e inovador para associados e associadas sentirem-se em casa. Com um layout leve e plataforma responsiva, a equipe de comunicação da AGDP pensou em cada detalhe para facilitar a vida das defensoras e defensores públicos que fazem parte da nossa associação.

Ao navegar pelo ambiente virtual, nossos membros e membras encontram com facilidade todas as informações que precisam: convênios, boletins informativos e notícias atualizadas sobre as atividades da AGDP. Investir nas redes digitais como um canal de comunicação e divulgação de nossas ações faz parte do compromisso da AGDP com a transparência e, principalmente, com o respeito que temos por todos vocês, que juntos, contribuem para o crescimento desta instituição!

AGDP na imprensa: ações estratégicas de comunicação

A implementação de ações estratégicas de comunicação para sensibilizar a população sobre a necessidade de interiorização da Defensoria Pública do Estado de Goiás gerou visibilidade para nossa associação. Após a divulgação de um release sobre a EC 80/2014 - a AGDP conseguiu espaço na TV Serra Dourada, onde uma matéria especial sobre a importância da Defensoria foi veiculada no dia 15 de julho. O presidente da AGDP também foi convidado para dar entrevista no Programa Debatendo Direito.

O fortalecimento da Comunicação Institucional da AGDP e a incorporação de tecnologias digitais são instrumentos estratégicos que têm como principais objetivos: garantir a participação ativa de todos na construção de nossa instituição por meio de reuniões virtuais, sem deixar de resguardar a saúde e segurança de nossas associadas e associados; realizar uma comunicação assertiva da gestão com defensoras e defensores públicos que participam da AGDP; garantir a transparência das ações por meio de um acesso fácil a todas informações de nossa instituição.

NOVOS CONVÊNIOS

A Faculdade Sul Americana – FASAM - convênios de cursos de graduação e pós-graduação para membros da nossa carreira.

FINANÇAS DO SERVIDOR CORRETORA DE SEGUROS LTDA - Este novo convênio propicia as associadas e associados as vantagens relacionadas a serviços educacionais e de seguros.

FINANÇAS DO SERVIDOR

EMPÓRIO SETE VINHOS & DESTILADOS

Nossa associação fechou convênio com a loja de vinhos, bebidas e destilados EMPÓRIO SETE. Localizada na Avenida 136, a loja possui uma variedade de bebidas destiladas, vinhos, aperitivos, energéticos e brandys. Associadas e associados AGDP agora tem 15% de desconto nas compras! Importante saber: A loja atende com serviço de Delivery e pelo Ifood!

Engenharia, Arquitetura e Interiores - Novo convênio com Carvalho Coutrim: desconto de 5% no valor dos serviços.

CARVALHO COUTRIM

AGDP NAS REDES SOCIAIS

21 de março • Ver tradução
agdpassociacao
AGDP
21 de março
Dia Internacional da Síndrome de Down
COMPARTILHE ESTA CAMPANHA SOBRE SÍNDROME DE DOWN
Curtido por gabidutraferreira e outras pessoas
agdpassociacao ✅ Hoje é comemorado o Dia Internacional da Síndrome de Down.
☝️ A data é um marco na luta pela igualdade de direitos e

Curtido por gabidutraferreira e outras pessoas
agdpassociacao 🙏✨🙏✨🙏✨🙏✨
... mais
4 de abril de 2021 • Ver tradução
agdpassociacao
2 de Abril
DIA MUNDIAL DE CONSCIENTIZAÇÃO
AUTISMO
+inclusão
– preconceito
AGDP
Informe-se, divulgue, cobre!
Curtido por gabidutraferreira e outras pessoas
agdpassociacao 🔰 O dia 2 de abril foi instituído pela ONU em 2008 como o Dia Mundial de Conscientiz... mais
2 de abril de 2021 • Ver tradução

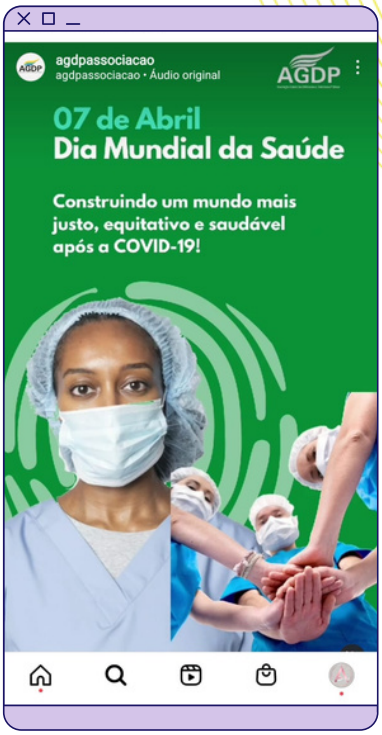
agdpassociacao
agdpassociacao • Áudio original
AGDP
07 de Abril
Dia Mundial da Saúde
Construindo um mundo mais justo, equitativo e saudável após a COVID-19!

agdpassociacao
#RACISMO
#DefensoriaSim
RACISMO
se combate em TODO lugar
Defensoras e Defensores Públicos pela equidade racial no acesso a direitos e políticas públicas para pessoas indígenas, negras, quilombolas e povos tradicionais.
ANADEP
CONDEGE
AGDP
Curtido por keniagomesdacosta e outras pessoas
agdpassociacao 🤎✊🏾Você com certeza já ouviu algum relato sobre racismo, seja na TV, no rádio, na interne... mais
14 de abril de 2021 • Ver tradução
agdpassociacao

agdpassociacao
Goiânia, Goiás, Brasil
#AGDP ANTIRRACISTA
ENCARCERAMENTO EM MASSA: CAUSAS, ALVOS E CONSTRUÇÃO DE SOLUÇÕES.
Convidada:
Aline Mota de Oliveira
Defensora Pública do Estado da Paraíba
Coordenadora adjunta da Comissão Étnico-Racial da Anadep
Mediador:
Salomão Neto
Defensor Público
DPE-GO
LIVE
27 ABR 19H
AGDP
Curtido por anadepbrasil e outras pessoas
agdpassociacao ➡️ A AGDP tem orgulho de anunciar a última LIVE AGDP Antirracista, um projeto media... mais
Ver todos os 2 comentários
26 de abril de 2021 • Ver tradução
agdpassociacao

abril?... mais
1 de maio de 2021 • Ver tradução
agdpassociacao
400 MIL
VIDAS PERDIDAS
PELA COVID-19
A AGDP se solidariza com seus familiares e amigos neste momento de dor irreparável
AGDP
Curtido por gabidutraferreira e outras pessoas
agdpassociacao 🖤🖤🖤🖤🖤🖤🖤🖤🖤🖤🖤🖤🖤🖤🖤🖤🖤🖤🖤🖤🖤🖤🖤🖤🖤🖤🖤🖤... mais
29 de abril de 2021

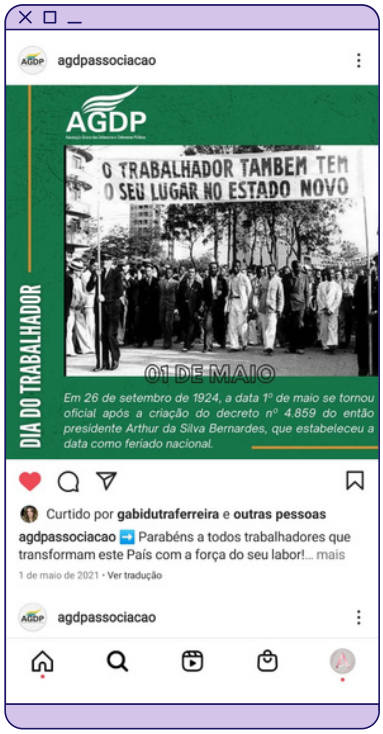
agdpassociacao
AGDP
O TRABALHADOR TAMBEM TEM O SEU LUGAR NO ESTADO NOVO
DIA DO TRABALHADOR
01 DE MAIO
Em 26 de setembro de 1924, a data 1º de maio se tornou oficial após a criação do decreto nº 4.859 do então presidente Arthur da Silva Bernardes, que estabeleceu a data como feriado nacional.
Curtido por gabidutraferreira e outras pessoas
agdpassociacao Parabéns a todos trabalhadores que transformam este País com a força do seu labor!... mais
1 de maio de 2021 · Ver tradução
agdpassociacao

6 de maio de 2021 · Ver tradução
agdpassociacao
Goiânia, Goiás, Brasil
Participação em Audiência Pública
Medidas cautelares e condução coercitiva
Quarta-feira (5)
13h30
Comissão Especial Projeto de Código de Processo Penal
Allan Joos
Diretor para Assuntos Legislativos
AGDP
ANADEP
Curtido por liviaamaralt e outras pessoas
agdpassociacao O diretor de assuntos legislativos da ANADEP, Dr. Allan Montoni Joos, que também é pre... mais
5 de maio de 2021 · Ver tradução
agdpassociacao

agdpassociacao
Goiânia, Goiás, Brasil
Equidade racial como propósito de uma Defensoria Pública efetivamente democrática.
Salomão Rodrigues da Silva Neto
Defensor Público do Estado de Goiás /Membro da Comissão de Igualdade Étnico-Racial da Anadep
#RACISMO
#DefensoriaSim
RACISMO
se combate em TODO lugar
ANADEP
CONDEGE
AGDP
Curtido por gabidutraferreira e outras pessoas
agdpassociacao A revista Justiça e Cidadania destacou o artigo do associado da AGDP e Defensor Púb... mais
Ver todos os 2 comentários
11 de maio de 2021 · Ver tradução
agdpassociacao

13 de maio de 2021 · Ver tradução
agdpassociacao
AGDP
DIA NACIONAL DE DENÚNCIA
CONTRA O RACISMO
13 de Maio
@agdpassociacao
www.agdp.org.br
Curtido por luciannafernanda_dpe e outras pessoas
agdpassociacao Com base na historiografia tradicional, o fim de mais de três séculos de escravidão no Bra... mais
13 de maio de 2021 · Ver tradução
agdpassociacao

19 de maio de 2021 · Ver tradução
agdpassociacao
Goiânia, Goiás, Brasil
19 MAIO
Dia da Defensora e do Defensor Público
Uma homenagem da AGDP a todas as Defensoras e Defensores Públicos
AGDP
Curtido por anadepbrasil e outras pessoas
agdpassociacao Hoje comemoramos o Dia Nacional da Defensora e do Defensor Público! Por isso, a Ass... mais
Ver 1 comentário
19 de maio de 2021 · Ver tradução

agdpassociacao ... mais
25 de maio de 2021 · Ver tradução
agdpassociacao
www.agdp.org.br
2ª Edição do
I-CONFRA AGDP
AGDP
Curtido por gabidutraferreira e outras pessoas
agdpassociacao Desafio, orgulho, realização e gratidão. Estas foram algumas das palavras escolhidas por... mais
21 de maio de 2021 · Ver tradução

o "Dia Mundial contra o Trabalho Infantil", data em... mais
12 de junho de 2021 • Ver tradução
agdpassociacao
LIVE
10 JUN
19HS
Via Zoom
Dr. Rodrigo Tenório
Procurador da República
Rodrigo Puttini
Coordenador de Seguros da
Corretora Finanças do Servidor
FINANÇAS DO SERVIDOR
REFORMA DA PREVIDÊNCIA, SEGUROS E CONVÊNIO FIRMADO PELA AGDP
AGDP
Curtido por gabidutraferreira e outras pessoas
agdpassociacao Atentos à saúde financeira de nossa carreira, a AGDP firmou mais um convênio pa... mais
9 de junho de 2021 • Ver tradução

30 de junho de 2021 • Ver tradução
agdpassociacao
Goiânia, Goiás, Brasil
AGDP
EC 80/2014 e Interiorização da Defensoria Pública do Estado de Goiás
www.agdp.org.br
Curtido por anadepbrasil e outras pessoas
agdpassociacao ... mais
Ver todos os 2 comentários
anadepbrasil
29 de junho de 2021 • Ver tradução

8 de julho de 2021 • Ver tradução
agdpassociacao
Goiânia, Goiás, Brasil
AGDP
parabeniza a
ANADEP
Associação Nacional das Defensoras e Defensores Públicos
pelos seus
37 anos
Curtido por gabidutraferreira e outras pessoas
agdpassociacao ... mais
anadepbrasil
3 de julho de 2021 • Ver tradução
agdpassociacao
Goiânia

agdpassociacao
Goiânia, Goiás, Brasil
CLUBE DE VANTAGENS AGDP
Saiba o que a nossa associação pode fazer por você!
AGDP
Curtido por gabidutraferreira e outras pessoas
agdpassociacao Defensora e Defensor Público do Estado de Goiás: venha fazer parte da nossa assoc... mais
8 de julho de 2021 • Ver tradução
agdpassociacao

29 de julho de 2021 • Ver tradução
agdpassociacao
Goiânia, Goiás, Brasil
AGDP
25 de Julho
JULHO DAS PRETAS
DIA INTERNACIONAL DA MULHER NEGRA, LATINO-AMERICANA E CARIBENHA
Curtido por angeldesigngrafico e outras pessoas
agdpassociacao
25 de julho de 2021
agdpassociacao

2 de agosto de 2021 • Ver tradução
agdpassociacao
Goiânia, Goiás, Brasil
A Associação Nacional das Defensoras e Defensores Públicos (ANADEP) e o Instituto de Pesquisa Econômica Aplicada (IPEA) têm a honra de convidar vossa excelência para o lançamento do
II MAPA DAS DEFENSORIAS PÚBLICAS ESTADUAIS E DISTRITAL NO BRASIL
QUANDO dia 3 de agosto HORÁRIO 10h
O evento será transmitido no canal da ANADEP no YouTube.
ipea
ANADEP
Curtido por gabidutraferreira e outras pessoas
agdpassociacao Na próxima terça-feira (3/8), a Associação Nacional das Defensoras e Defensores... mais
30 de julho de 2021 • Ver tradução
agdpassociacao

3 de agosto de 2021 • Ver tradução
agdpassociacao
Goiânia, Goiás, Brasil
Você já conhece o
SITE
da AGDP?
Acesse!
AGDP
www.agdp.org.br
Curtido por gabidutraferreira e outras pessoas
agdpassociacao 😉🔰😉🔰😉🔰😉🔰
3 de agosto de 2021
agdpassociacao
Goiânia, Goiás, Brasil

agdpassociacao
Goiânia, Goiás, Brasil
07 DE AGOSTO
Lei Maria da Penha
SANÇÃO DA LEI 11.340/06, QUE CRIA MECANISMOS PARA COIBIR A VIOLÊNCIA DOMÉSTICA E FAMILIAR CONTRA A MULHER
AGDP
Curtido por gabidutraferreira e outras pessoas
agdpassociacao 🔰 Neste sábado (7), a Lei Maria da Penha, criada para coibir a violência doméstica e f... mais
7 de agosto de 2021 • Ver tradução
agdpassociacao

agdpassociacao
AGDP
Associados da AGDP são eleitos para integrar Conselho Municipal para a Promoção da Igualdade Racial
COMPIR
Curtido por anadepbrasil e outras pessoas
agdpassociacao 🔰🔰🔰🔰🔰🔰🔰🔰🔰🔰... mais
Ver todos os 4 comentários
11 de agosto de 2021 • Ver tradução
agdpassociacao
Goiânia, Goiás, Brasil

agdpassociacao
SUSTENTAÇÃO ORAL VIRTUAL NA VISÃO DOS TRIBUNAIS
CRONOGRAMA E CONTEÚDO PROGRAMÁTICO
Compreenda os regimentos internos, as plataformas tecnológicas e a perspectiva dos julgadores sobre a sustentação oral virtual
Coordenação: Dr. Tiago Bentes
ESMEC
Novo Convênio AGDP
Corra!
AINDA DA TEMPO
Valor normal
R$ 349,00
Para associados e associadas
R$ 249,00
AGDP
Curtido por leandro.ramos_
agdpassociacao 🙏🙏🙏🙏🙏🙏🙏🙏🙏🙏🙏... mais
Ver 1 comentário
2 de setembro de 2021 • Ver tradução
agdpassociacao

10 de setembro de 2021 • Ver tradução
agdpassociacao
AGDP
www.agdp.org.br
08/09
Reunião de Diretoria da ANADEP
09/09
Assembleia Geral Extraordinária da ANADEP
Conexão Goiânia - Brasília: presidência da AGDP participa de reuniões com ANADEP
Curtido por anadepbrasil e outras pessoas
agdpassociacao 🔰 Nesta quarta-feira, 08/09, o presidente da AGDP, Dr. Allan Montoni Joos, participou da reu... mais
9 de setembro de 2021 • Ver tradução

agdpassociacao
Curtido por gabidutraferreira e outras pessoas
agdpassociacao ✅A semana foi marcada pelas atividades legislativas para acompanhar a tramitação da PEC 32 (reforma administrativa). De acordo com a programação, dias 14 e 15 seriam para discussão do relatório apresentado no último dia 01/09, e o dia 16 estava prevista a votação.

5 de outubro de 2021 • Ver tradução
agdpassociacao
AGDP
OUTUBRO ROSA
Nós abraçamos essa luta!
Curtido por gabidutraferreira e outras pessoas
agdpassociacao
3 de outubro de 2021
agdpassociacao
Goiânia, Goiás, Brasil

6 de outubro de 2021 • Ver tradução
agdpassociacao
Goiânia, Goiás, Brasil
Você sabe por que a prerrogativa de requisição das Defensorias Públicas é importante
#DefensoriaSim
AGDP
ANADEP
Curtido por marcosvicentemarcal e outras pessoas
agdpassociacao ... mais
6 de outubro de 2021 • Ver tradução
agdpassociacao

agdpassociacao
2021 BOLETIM INFORMATIVO
OUTUBRO
AGDP
Curtido por astego.goias
agdpassociacao Já conferiu nosso BOLETIM INFORMATIVO do mês de outubro?... mais
3 de novembro de 2021 • Ver tradução
agdpassociacao
Goiânia, Goiás, Brasil

8 de novembro de 2021 • Ver tradução
agdpassociacao
NOVEMBRO azul
A verdadeira atitude está na prevenção.
AGDP
Curtido por gabidutraferreira e outras pessoas
agdpassociacao A AGDP apoia a conscientização sobre a importância da prevenção do câncer de pr... mais
4 de novembro de 2021 • Ver tradução

Curtido por gabidutraferreira e outras pessoas
agdpassociacao
... mais
16 de novembro de 2021 • Ver tradução
agdpassociacao
Goiânia, Goiás, Brasil
1/4
Poder de requisição da Defensoria Pública
Entenda!
AGDP
Curtido por gabidutraferreira e outras pessoas
agdpassociacao .
... mais

25 de novembro de 2021 • Ver tradução
agdpassociacao
Prerrogativa de requisição e Defensoria Pública:
o que esse instrumento tem a ver com a redação do Enem 2021?
AGDP
Curtido por gabidutraferreira e outras pessoas
agdpassociacao
... mais
23 de novembro de 2021 • Ver tradução

Deficiência é uma oportunidade para renovar nosso... mais
3 de dezembro de 2021 • Ver tradução
agdpassociacao
Goiânia, Goiás, Brasil
1º DE DEZEMBRO
DIA MUNDIAL
DA LUTA CONTRA A
AIDS
AGDP
agdpassociacao A AGDP apoia esta causa!
1 de dezembro de 2021 • Ver tradução
agdpassociacao
Goiânia, Goiás, Brasil

7 de dezembro de 2021 • Ver tradução
agdpassociacao
Goiânia, Goiás, Brasil
AGDP
HOMENS
PELO FIM DA
VIOLÊNCIA
contra a
Mulher
06 de dezembro
Dia Nacional de
Mobilização
Curtido por allanmjoos e outras pessoas
agdpassociacao A AGDP apoia esta causa!
6 de dezembro de 2021 • Ver tradução
agdpassociacao
Goiânia, Goiás, Brasil

8 de dezembro de 2021 • Ver tradução
agdpassociacao
Virtual World
AGDP
Reunião de Diretoria Legislativa da ANADEP
www.agdp.org.br
Curtido por gabidutraferreira e outras pessoas
agdpassociacao E hoje teve reunião da Diretoria Legislativa da ANADEP, da qual o presidente d... mais
7 de dezembro de 2021 • Ver tradução

agdpassociacao O capacitismo é uma forma de preconceito contra pessoas com deficiência, que... mais
13 de dezembro de 2021 • Ver tradução
agdpassociacao
AGDP
www.agdp.org.br
ANADEP
Reunião de Diretoria da ANADEP
Curtido por gabidutraferreira e outras pessoas
agdpassociacao E hoje o presidente da AGDP e Diretor de Assuntos Legislativos da ANADEP, @allanmjoos ,... mais
8 de dezembro de 2021 • Ver tradução

agdpassociacao
Goiânia, Goiás, Brasil
AGDP
Confra
Curtido por laurapdasilveira e outras pessoas
agdpassociacao E ontem nossos associados e associadas celebraram juntos mais um ano de muitas lutas e... mais
13 de dezembro de 2021 • Ver tradução
agdpassociacao

31 de dezembro de 2021 • Ver tradução
agdpassociacao
Goiânia, Goiás, Brasil
Feliz
Natal
Que a paz e a compreensão reinem em nossos corações neste Natal e no Ano Novo que se aproxima.
AGDP
Curtido por marcelopenna09 e outras pessoas
agdpassociacao A AGDP DESEJA A TODAS E A TODOS UM FELIZ NATAL!!!!!
24 de dezembro de 2021 • Ver tradução
agdpassociacao
Goiânia, Goiás, Brasil

Expediente:

Esta é uma publicação da Associação Goiana de Defensoras e Defensores Públicos, produzida pela AGDP

Edição Especial Retrospectiva 2021

Jornalista responsável: Gabriela Dutra Ferreira

Diagramação: Angélica Abadia

Revisão de conteúdo: Dr. Allan Montoni Joos (presidente da AGDP)

E-mail: agdppresidencia@gmail.com

Telefone: (62) 37735847

Endereço: Avenida Olinda, esquina com PL-3, nº 960, Business Tower, Setor Parque Lozandes, Goiânia-GO

Dezembro 2021

AGDP

Associação Goiana das Defensoras e Defensores Públicos